

## KARTENBESTELLUNG

Ich bestelle hiermit

für die **Serenade** Nr. .... Karte(n) regulär ..... Karte(n) erm.

für die **Serenade** Nr. .... Karte(n) regulär ..... Karte(n) erm.

für die **Serenade** Nr. .... Karte(n) regulär ..... Karte(n) erm.

für die **Serenade** Nr. .... Karte(n) regulär ..... Karte(n) erm.

Preise: € 26,- | ermäßigt € 20,- (Schüler|Studenten|Nbg-Pass) auf allen Plätzen, freie Platzwahl, zuzüglich € 2,- Vorverkaufsgebühr pro Bestellung plus € 1,50 Versandkosten, Kunden der Sparkasse Nürnberg erhalten vergünstigte Karten ausschließlich über ihre Geschäftsstelle.

**Bitte beachten Sie die Hinweise auf der Rückseite unter der Rubrik EINTRITTSKARTEN|BEZAHLUNG.**

SEPA-Lastschriftmandat: Hiermit ermächtige ich das Fränkische Landesorchester e.V. (Rechtsträger der Nürnberger Symphoniker, Gläubiger-ID DE59ZZZ0000030882) bis auf Widerruf, den Rechnungsbetrag einmalig von folgendem Konto einzuziehen:

Kontoinhaber: .....

Bank: .....

IBAN: .....

BIC: .....

Datum: .....

Unterschrift: .....

Name, Vorn.: .....

Straße: .....

PLZ/Ort: .....

Telefon: .....

E-Mail: .....

Bitte senden Sie diesen Abschnitt an:

**NÜRNBERGER SYMPHONIKER**

Kartenbüro, Bayernstraße 100, 90471 Nürnberg

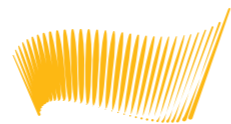

N Ü R N B E R G E R  
S Y M P H O N I K E R

### Liebe Musikfreunde!

Es gibt doch einfach nichts Schöneres als die Vorfreude. Insofern können Sie sich ab sofort auf unsere sommerlichen Serenaden vor-freuen. Denn die sind mit ihren vielfältigen wie unterhaltsamen Abenden – wie jedes Jahr – ein Muss für den musikalischen Sommer. Im Angebot finden Sie neben einer mitreißenden symphonischen Serenade nicht nur eine charmante Wiener Melange mit Operettenmelodien aus Wien oder einen Musical-Abend, den wir der unerreichten Liza Minnelli gewidmet haben, sondern auch wieder die Serenadenhof-Klassiker, also Filmmusiken mit Hollywood-Original Nic Raine und *Schöne Stimmen*, die uns in die Welt der Oper entführen. Erstmals präsentieren die Nürnberger Symphoniker zwei Abende *Rock meets Classic* mit Star-Gitarrist Siggie Schwarz – das sollten Sie nicht verpassen. Und mein Tipp für den Sommer 2017? Sonne satt! Ich freue mich auf Ihr Kommen

Ihr

Lucius A. Hemmer  
Intendant der Nürnberger Symphoniker



sparkasse-nuernberg.de

Auch wenn's um Kunst & Kultur geht, sind wir mit dem Herzen dabei.

Sparkasse  
Nürnberg

## GENIEßEN SIE DIE ZAUBERHAFTE ATMOSPHÄRE IN UNSEREM SERENADENHOF!



Bei schlechtem Wetter finden die Serenadenkonzerte im Musiksaal in der Kongresshalle statt. Bitte beachten Sie die Hinweise unter der Rubrik EINTRITTSKARTEN|BEZAHLUNG.

Wetter-Hotline am Tag der Veranstaltung ab 16.00 Uhr unter

Telefon (0911) 474 01-55 oder

www.nuernbergersymphoniker.de → Konzerte → Musiksommer

### KARTENVORVERKAUF

#### NÜRNBERGER SYMPHONIKER

Bayernstraße 100 (Kongresshalle), 90471 Nürnberg

Mo-Fr 9.00-16.00 Uhr

Karten-Tel. (0911) 474 01-54, Karten-Fax (0911) 474 01-42

ticket@nuernbergersymphoniker.de

Preise: € 26,- | ermäßigt € 20,- auf allen Plätzen, freie Platzwahl

Karten mit Gültigkeit für Serenadenhof/Musiksaal erhalten Sie u. a. bei folgenden VVK-Stellen:

**KULTURINFORMATION K4** Tel. (0911) 231-4000

**NN-TICKETCORNER** Tel. (0911) 216-2777

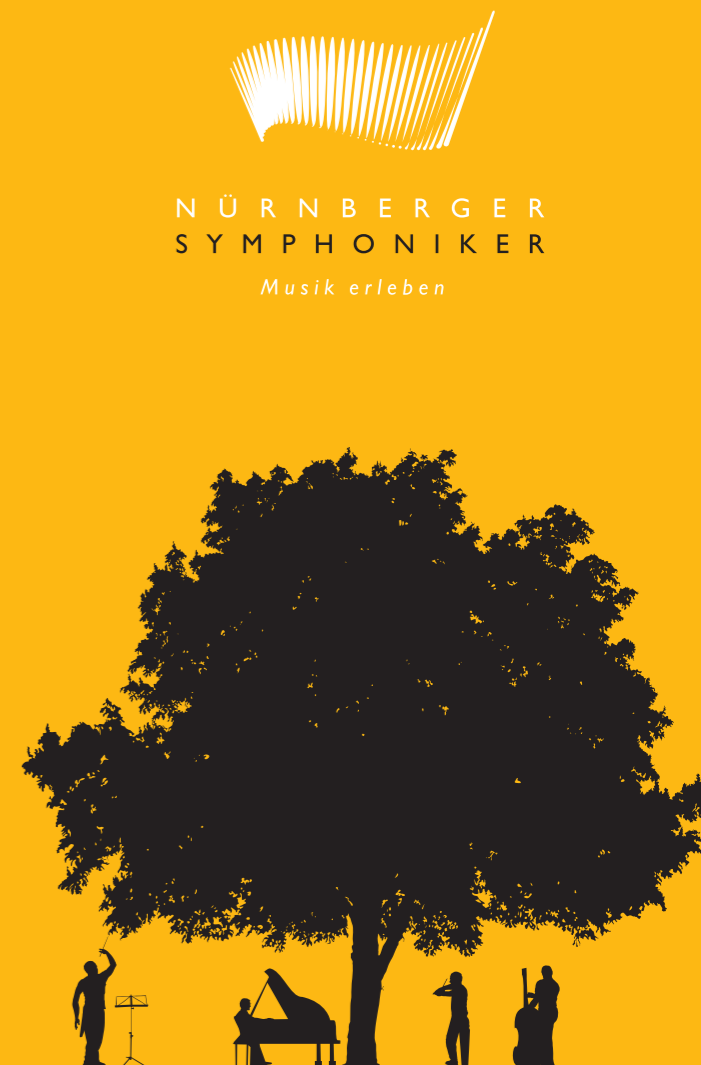
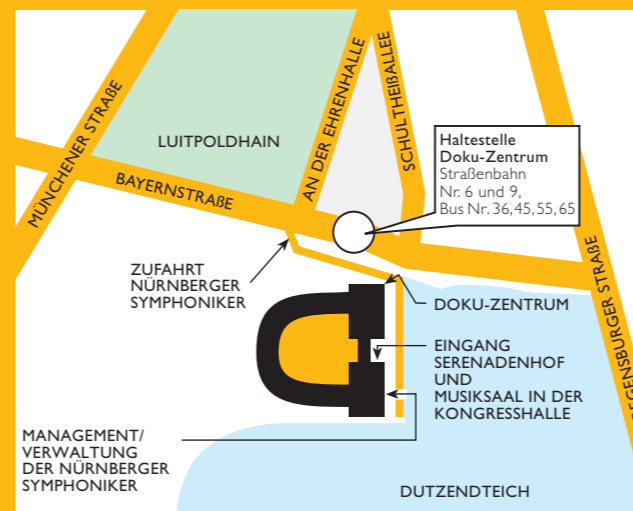

MUSIK 2017  
SOMMER  
IM SERENADENHOF

präsentiert von

Hauptsponsor der  
Nürnberger Symphoniker



Mittwoch, 14. Juni 2017, 20.00 Uhr  
Donnerstag, 15. Juni 2017, 20.00 Uhr

### 1. & 2. SERENADE HOTEL CALIFORNIA Rock meets Classic



DEUTSCHER MUSIKRAT

Eagles Hotel California · Toto Africa · Van Halen Jump · John Lennon Imagine · Survivor Eye of the Tiger · Foreigner Urgent · Bryan Adams Everything I Do u. a.

Siggi Schwarz Gitarre · Siggi Schwarz Band  
Dirigent: Joongbae Jee

Sonntag, 18. Juni 2017, 20.00 Uhr

### 3. SERENADE TSCHAIKOWSKY AT ITS BEST Symphonische Highlights



TAG DER MUSIK III

Zoltán Kodály Tänze aus Galánta · Peter Tschaikowsky Violinkonzert D-Dur op. 35 · Peter Tschaikowsky 6. Symphonie h-Moll op. 74 Pathétique

Solist: Fedor Rudin Violine  
Dirigent: Daniel Boico

Mittwoch, 28. Juni 2017, 20.00 Uhr  
Donnerstag, 29. Juni 2017, 20.00 Uhr

### 4. & 5. SERENADE KÜSS DIE HAND Eine Wiener Melange



Carl Millöcker Der Bettelstudent · Johann Strauß (Sohn) Die Fledermaus · Josef Gung'l Gedenke mein · Franz Lehár Gold und Silber · Philipp Fahrbach jun. Wiener Weltausstellungsmarsch u. a.

Solistin: Stefanie C. Braun Sopran  
Dirigent und Moderation: Christian Simonis

Sonntag, 2. Juli 2017, 20.00 Uhr

### 6. SERENADE SWINGIN' SERENADE

Gastkonzert des Landes-  
Jugendjazzorchesters Bayern



Leitung und Moderation: Harald Rüschenbaum  
Landes-Jugendjazzorchester Bayern

Dienstag, 4. Juli 2017, 20.00 Uhr  
Sonntag, 9. Juli 2017, 20.00 Uhr

### 7. & 8. SERENADE WILLKOMMEN, BIENVENUE, WELCOME

A Tribute to Liza Minnelli



John Kander Cabaret · Charles Aznavour Quiet Love, Mon Amour · Jerry Herman I Am What I Am · Harold Arlen Over the Rainbow · Irving Gordon Unforgettable · George Gershwin The Man I Love u. a.

Solistin: Asita Djavadi Musicalsängerin und Moderation  
Dirigent: Thomas Dorsch



Mittwoch, 12. Juli 2017, 20.00 Uhr  
Donnerstag, 13. Juli 2017, 20.00 Uhr

### 9. & 10. SERENADE BASIC INSTINCT Filmmusik aus Hollywood



Jerry Goldsmith Basic Instinct · Ennio Morricone Die Unbestechlichen · Danny Elfman Batman · Ramin Djawadi Game of Thrones · Basil Poledouris Conan der Barbar · Hans Zimmer Gladiator u. a.

Moderation: Lucius A. Hemmer  
Dirigent: Nic Raine

Donnerstag, 20. Juli 2017, 20.00 Uhr

### 11. SERENADE SCHÖNE STIMMEN Opernstars von morgen

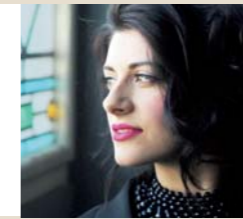

Arien und Ouvertüren aus Wolfgang Amadeus Mozart Don Giovanni · Gioacchino Rossini Il barbiere di Siviglia · Giuseppe Verdi Rigoletto u. a.

Solisten: Tamara Banjesevic Sopran · Mikaela Bennett Sopran  
Ian Koziara Tenor · Alex Rosen Bass und weitere Solisten der  
Int. Meistersinger Akademie · Dirigent: Michael Hofstetter

Montag, 31. Juli 2017, 20.00 Uhr

### 12. SERENADE HALLO SHENZHEN 20 Jahre Städtepartnerschaft



Richard Wagner Die Meistersinger von Nürnberg, Vorspiel · Qiufeng Zheng I Love You China · Gioacchino Rossini Il barbiere di Siviglia · Xinghai Xian The Song of Yellow River · Tan Dun Crouching Tiger

Solisten: Chunqing Zhang Mezzosopran · Keqing Liu Bariton  
Jiapeng Nie Violoncello · Dirigent: Ming Liu

# INFORMATIONEN

## SPIELORT

Der Serenadenhof ist ein Open-Air-Spielort, der mit Segeln überdacht ist. Die Nürnberger Symphoniker behalten sich daher vor, die Konzerte bei schlechtem Wetter in den Musiksaal in der Kongresshalle zu verlegen (geringeres Platzangebot). Beide Spielorte befinden sich unmittelbar nebeneinander. Besucher können sich am Tag der Veranstaltung ab 16.00 Uhr unter der **Wetter-Hotline (0911) 474 01-55** oder auf unserer Internetseite über den tatsächlichen Spielort informieren.

## EINTRITTSKARTEN | BEZAHLUNG

Karten mit **Gültigkeit für Serenadenhof und Musiksaal** berechtigen zu einem Konzertbesuch sowohl im Serenadenhof (rd. 800 Plätze) als auch – bei schlechtem Wetter – im Musiksaal (rd. 500 Plätze). Sie können bei den Nürnberger Symphonikern oder bei allen VVK-Stellen erworben werden.

Karten mit **ausschließlicher Gültigkeit für den Serenadenhof** berechtigen zu einem Konzertbesuch nur dann, wenn die Veranstaltung tatsächlich im Serenadenhof durchgeführt werden kann. Diese Karten können ausschließlich bei den Nürnberger Symphonikern und gegen Erteilung einer Einzugsermächtigung (SEPA-Lastschriftmandat) gekauft werden. Der Kaufpreiseinzug erfolgt durch das Fränkische Landesorchester e. V. nach dem Konzert, jedoch nur nach tatsächlicher Durchführung der Veranstaltung im Serenadenhof. Wurde das Konzert witterungsbedingt in den Musiksaal verlegt, wird der Betrag nicht eingezogen. Für beide Spielorte besteht freie Platzwahl. Bitte beachten Sie unsere AGB.

## ABENDKASSE

Die Abendkasse für Restkarten öffnet eine Stunde vor Konzertbeginn. Reservierungen für Karten zur Abholung an der Abendkasse sind nicht möglich.

## ABBRUCH

Muss eine Veranstaltung im Serenadenhof witterungsbedingt abgebrochen werden, bitten wir um Verständnis, dass – wie bei Open-Air-Aufführungen üblich – kein Ersatzanspruch besteht.

## ROLLSTUHLFAHRER

Der Zugang zum Serenadenhof und Musiksaal ist für Rollstuhlfahrer möglich. Wir bitten um Voranmeldung.

